

Publikacja utworów w bibliotece cyfrowej DLibra – instrukcja

1. Przygotowanie danych

Należy przygotować katalog zawierający dane związane z projektem, takie jak pliki indeksacji miejsc w formacie *.xml oraz *.txt (pismo_miejsca (grupa środowowa) lub dzwieki_miejsca (grupa czwartkowa)), pliki z ocenami jakości własnych skanów lub nagrań wykonane przez co najmniej trzech niezależnych oceniających, skany w formacie *.bmp (grupa środowowa) lub nagrania w formacie *.wav (grupa czwartkowa) umieszczone w podkatalogu skany (grupa środowowa) lub dzwieki.(grupa czwartkowa). Ponadto należy w katalogu umieścić plik index.html zawierający opis projektu wraz z odnośnikami do poszczególnych dokumentów. Forma graficzna opisu, jak i sposób prezentacji informacji powinny być dobrane według własnego pomysłu.

2. Uruchomienie systemu DLibra

System DLibra można uruchomić lokalnie w sali 401 używając strony <http://kisibc.eti.pg.gda.pl/dlibra> lub <http://153.19.55.57:8080/dlibra> lub uruchamiając aplikację DLibra.

Możliwa jest również praca zdalna. W tym celu należy postępować zgodnie z instrukcją zamieszczoną na stronie <http://starter.eti.pg.gda.pl/openvpn/> i po pomyślnym połączeniu z siecią PG, należy otworzyć stronę <http://153.19.55.57:8080/dlibra>.

W oknie autoryzacji w polu Profil użytkownika należy wpisać 153.19.55.57:10051, a następnie podać swój identyfikator i hasło.

Po uruchomieniu systemu DLibra, spośród dwóch opcji, należy wybrać Aplikacja Redaktora

3. Umieszczenie danych w bibliotece cyfrowej

Po zaznaczeniu podkatalogu Publikacje czytelników należy wybrać opcję Utwórz nową publikację (druga ikonka od lewej).

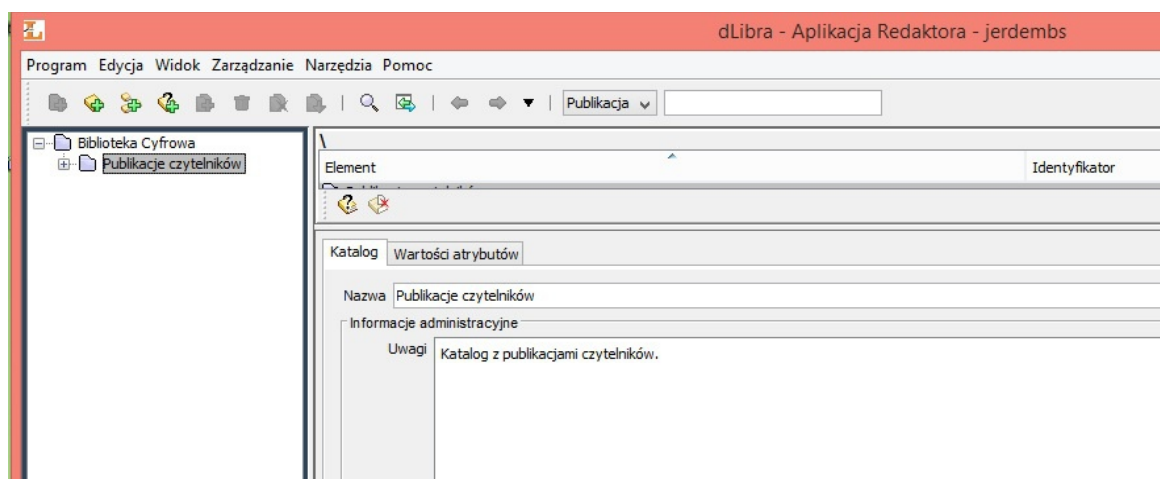

Z przygotowanego wcześniej katalogu (punkt 1) należy wybrać plik główny – np. index.html, a następnie wybrać pliki, które nie zostaną wybrane w sposób automatyczny – na podstawie odnośników.

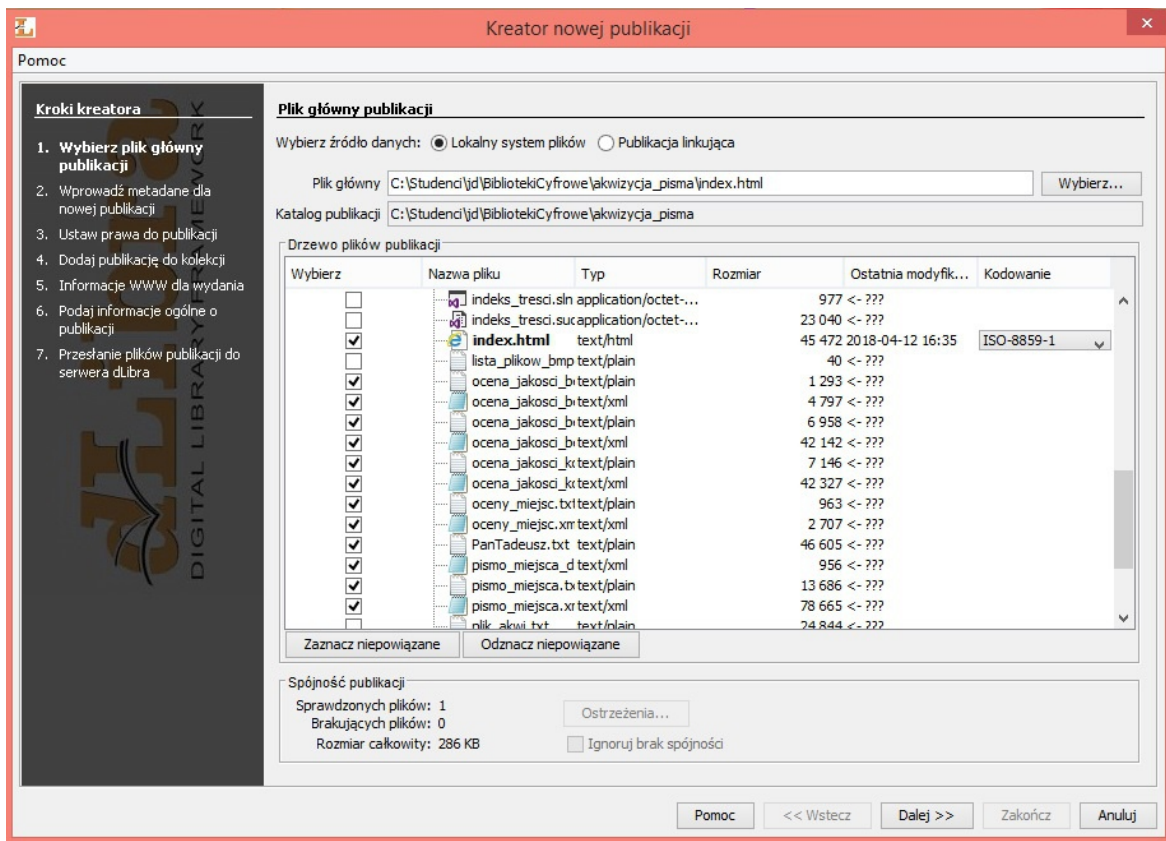

W drugim kroku kreatora należy podać wszelkie znane metadane.

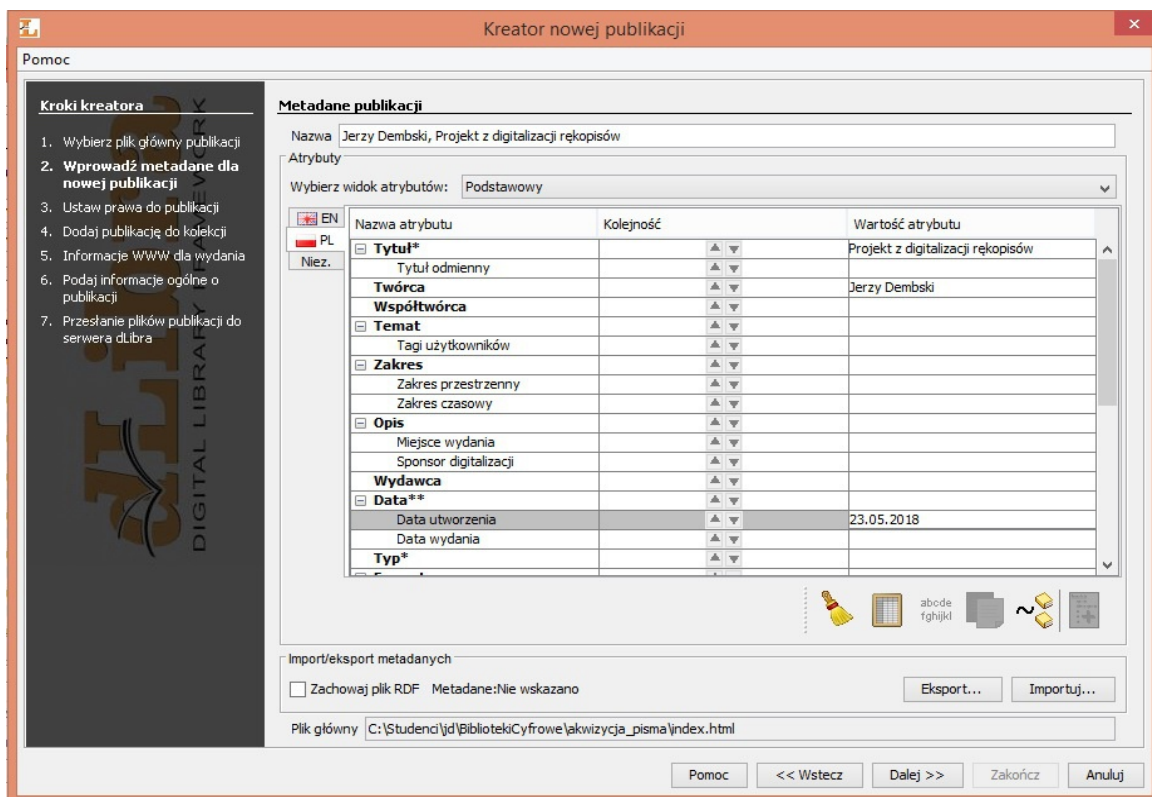

W kroku 3 należy ustawić prawa do publikacji tak jak na poniższym rysunku.

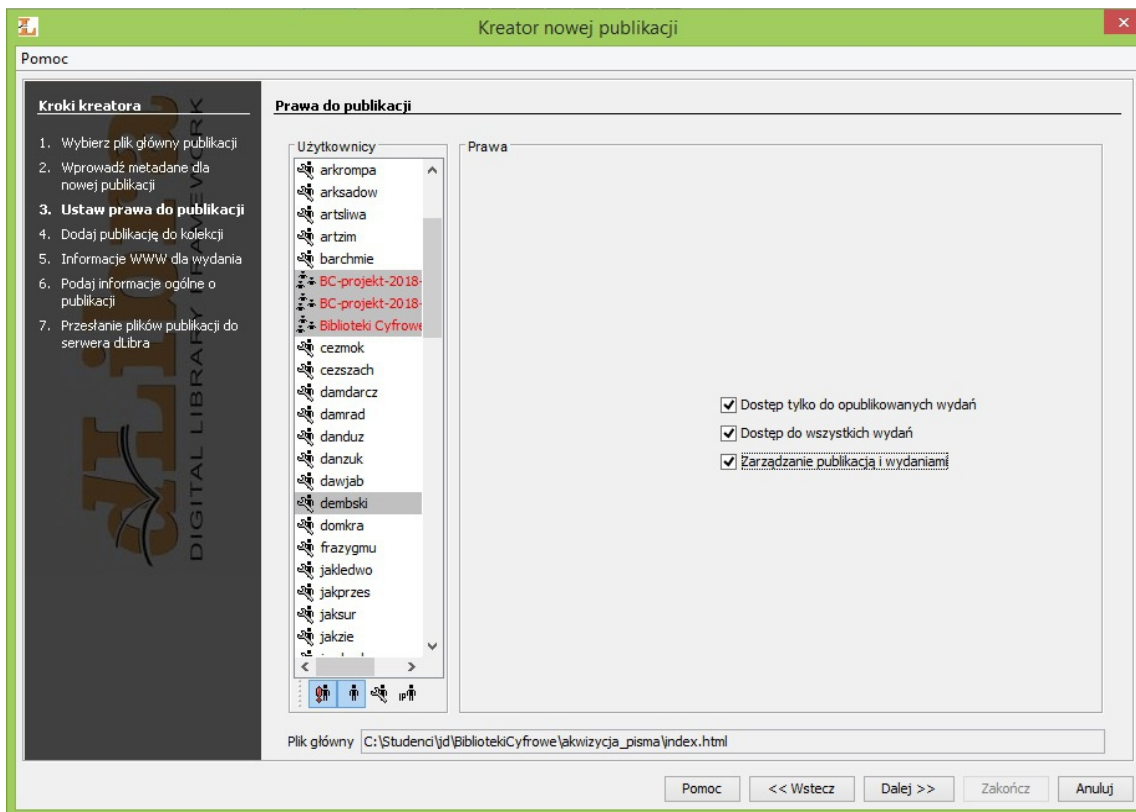

W 4 kroku należy dodać obiekt do kolekcji.

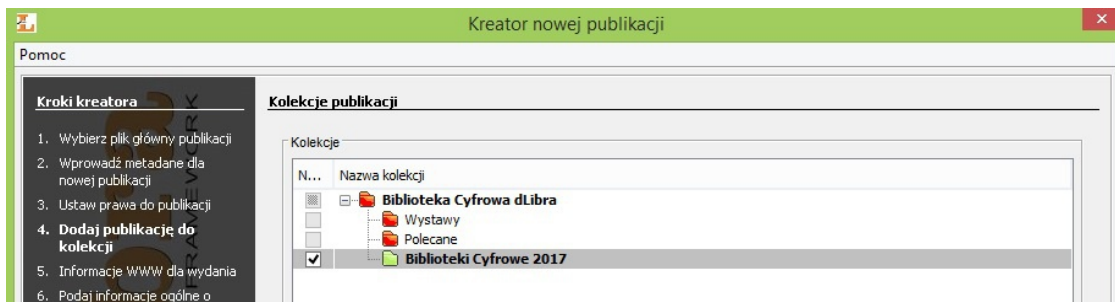

Po dodaniu informacji www, w kroku 6 należy wybrać opcję Opublikowane bez daty wygaśnięcia.

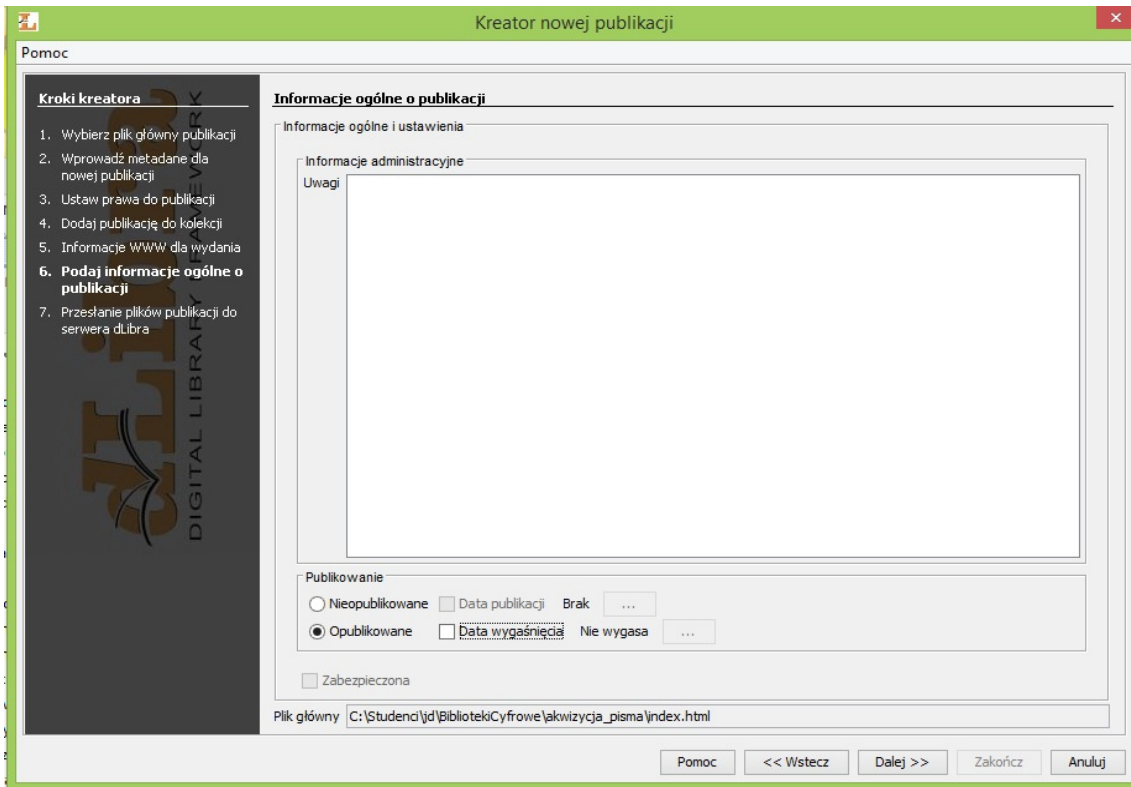

W ostatnim kroku należy skorzystać z przycisku Start.

